最新機器のご案内

光学式眼軸長測定器 ARGOS®

光学式眼軸長測定器　ARGOS®

測定中のOCT像

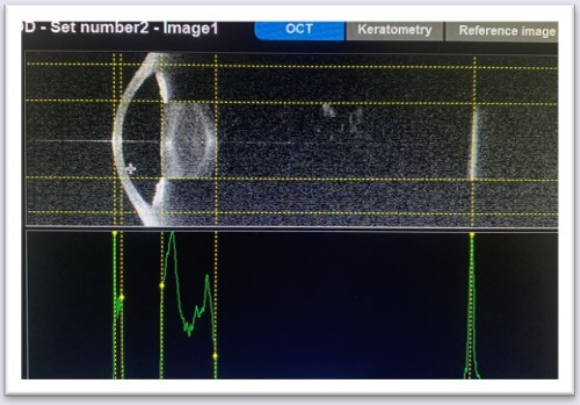

光学式眼軸長測定器　ARGOS®が入りました。

従来の光学式眼軸長測定器は等価屈折率を採用していましたが、ARGOS®では区分屈折率を採用していることで短眼軸では長く、長眼軸では短く測定されます。

従来よりも正確な眼軸測定に加え、混濁が強い白内障や網膜剥離の症例にも対応可能になっています。

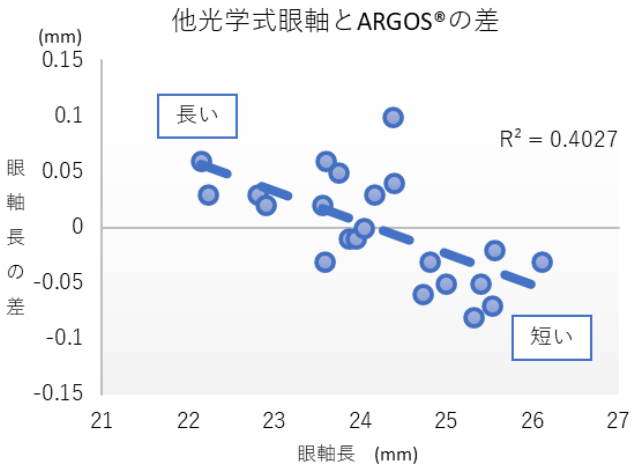

他光学式眼軸長測定器と比べ、ARGOS®の方が正確な眼軸長と言われています。短眼軸で長く、長眼軸では短く測定されます。

真の眼軸長に近くなっており、白内障手術後の屈折誤差をさらに減少できる可能性があります。

左眼 網膜剥離の症例

網膜剥離の症例でも、測定可能です。

任意で網膜色素上皮の部分にスケールを動かすことができます。

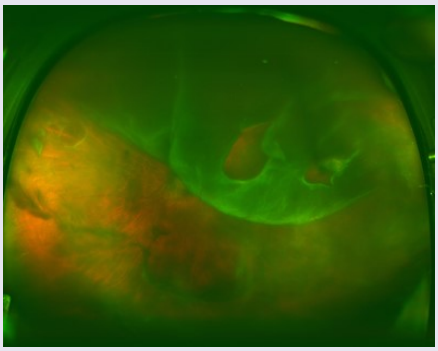

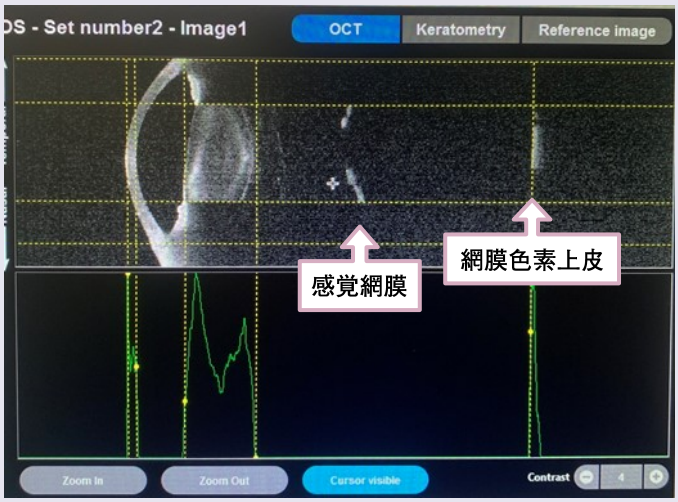

文責：視能訓練士　高橋 慎也